Čo už viem?

Aké informácie a opatrenia muselo ľudstvo prijať a dodržiavať počas pandémie koronavírusu…

koronavírus

pandémia

lockdown

pandémia koronavírusu
rozšírená na celej zemeguli

zatvorené školy

zatvorené športoviská,
reštaurácie, kultúrne budovy, kostoly…

RAABE

Čo už viem?

Akými spôsobmi sa vedci snažia pomôcť ľudstvu v boji s koronavírusom...

koronavírus napáda dýchacie cesty

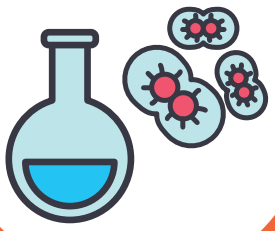

vedci sa snažia nájsť účinný liek na ochorenie covid-19

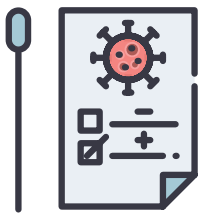

testovanie na ochorenie covid-19

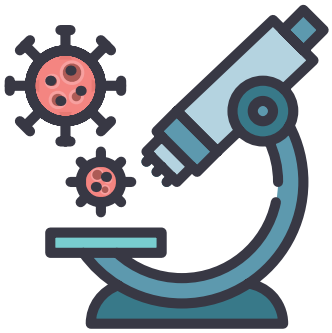

výskum ochoreniacovid-19

očkovacia vakcína

očkovacia vakcína je zatiaľ účinnou pomocou pre ľudstvo

RAABE

Čo už viem?

Aké opatrenia odporúčajú dodržiavať epidemiológovia počas pandémie koronavírusu…

rúško

dezinfekcia

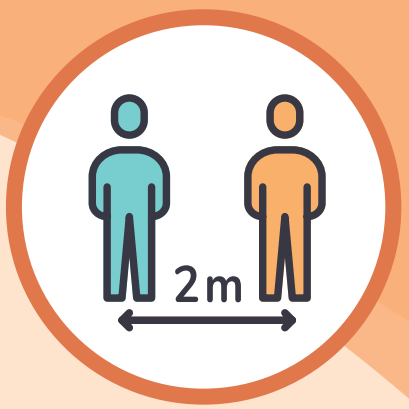

odstup

dezinfekčný prostriedok

respirátor

ochranné rukavice

RAABE

Čo už viem?

Ako zdravotníci chránia svoje zdravie a pomáhajú liečiť pacientov s ochorením covid-19 v nemocnici...

ochranný štít

respirátor

nemocnica, sanitka, cesta do nemocnice

nemocnica

ľudia s ochorením covid-19 v nemocnici

zdravotníci zachraňujú ľudí s ochorením covid-19

RAABE

Čo už viem?

Ako sa prejavuje chrípkové ochorenie a ako môžeme chrípkové ochorenie liečiť...

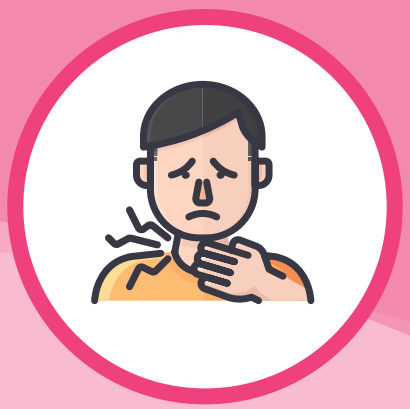

bolesť hrdla

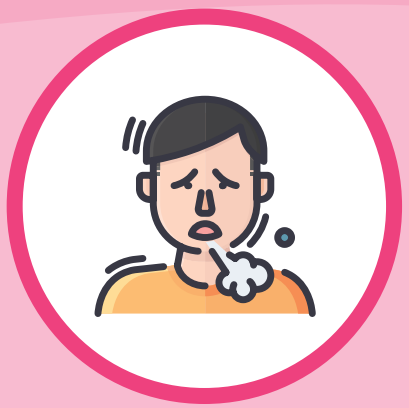

kašeľ

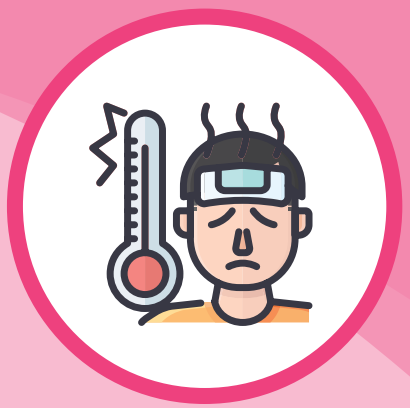

horúčka

chrípkové ochorenie

teplý čaj

lieky na zníženie horúčky, vitamíny, teplomer

RAABE

Čo už viem?

Ako môžeme predchádzať chrípkovým ochoreniam a chrániť sa pred vírusmi…

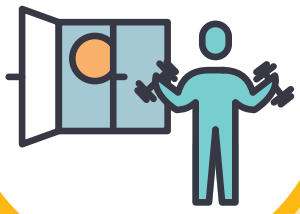

cvičenie

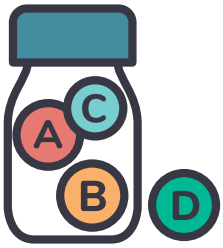

vitamíny

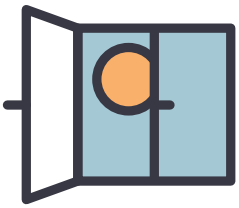

vetranie

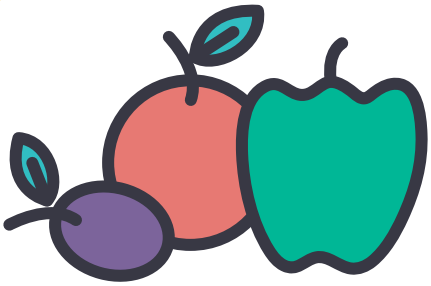

ovocie a zelenina

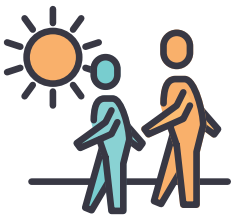

prechádzky na čerstvom vzduchu za slnečného počasia

otužovanie

RAABE

Čo už viem?

Ako pandémia koronavírusu ovplyvňuje vyučovanie na školách...

učitelia

žiaci

testovanie na ochorenie covid-19

škola

dištančné vyučovanie

prezenčné vyučovanie

RAABE

Čo už viem?

Ako môžeme pomôcť starým rodičom a starším ľuďom počas pandémie koronavírusu…

komunikujeme so starými rodičmi na diaľku

pomoc starším ľuďom

riziková skupina starších ľudí

starí rodičia

očkovanie

očkovanie nám umožní bezpečne sa stretnúť so starými rodičmi

RAABE

Čo už viem?

Aké sú možnosti ľudstva chrániť očkovaním seba aj druhých pred ochorením covid-19 na celom svete...

očkovanie ľudí vo vybraných profesiách

očkovanie proti ochoreniu covid-19

očkovanie detí a mladých ľudí od 12 rokov života

očkovacia vakcína

očkovacie vakcíny pre celý svet

covid pas

RAABE

Čo už viem?

Ako si správne umývať ruky:

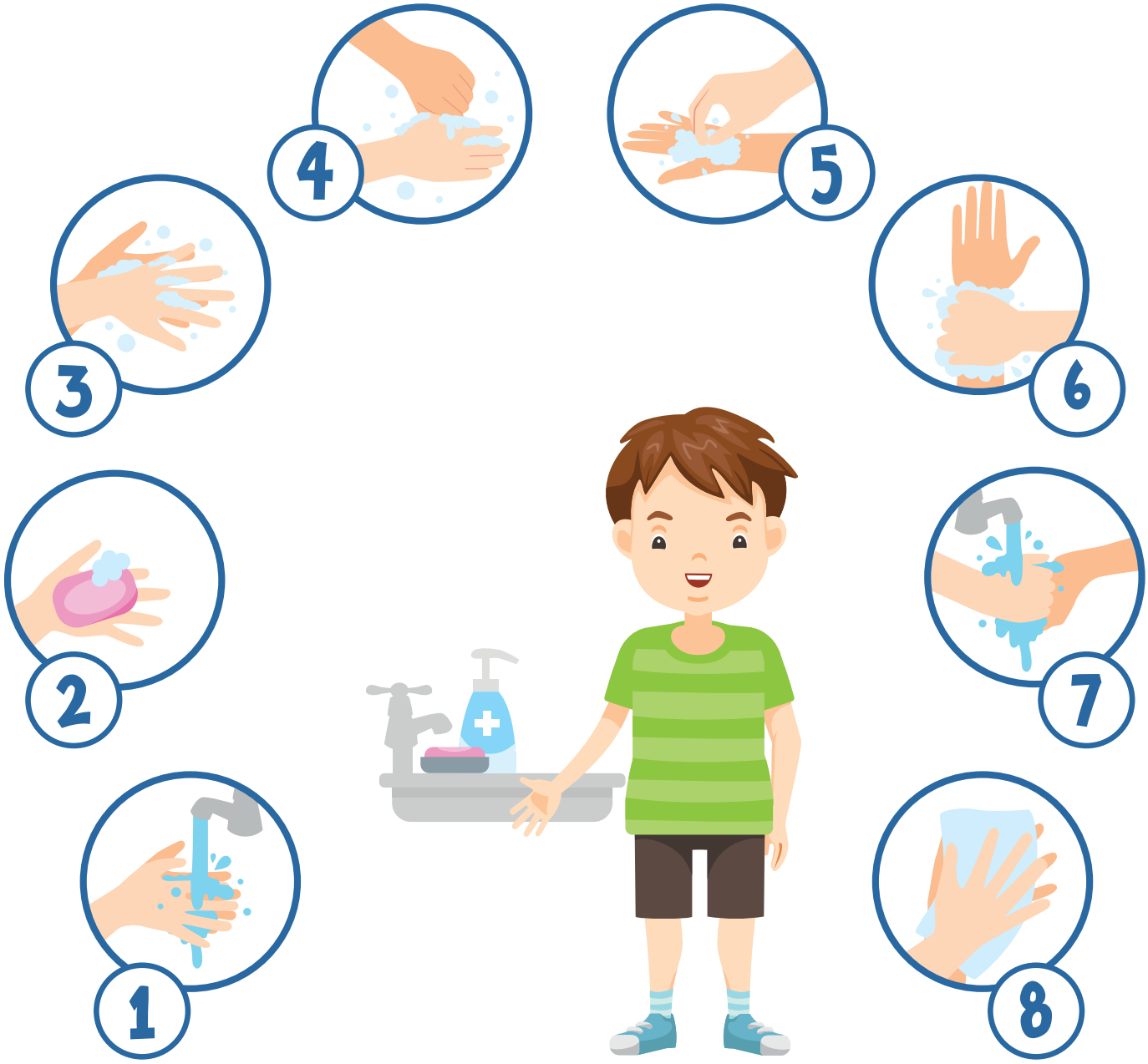

Čo už viem?

Pravidlá na dodržiavanie v čase koronavírusu:

1. Zostávame doma – chránime seba aj druhých.
2. Umývame si ruky mydlom.
3. Nosíme rúška, dodržiavame odstup, dezinfikujeme si ruky.
4. Veci a hračky dezinfikujeme dezinfekčnými prostriedkami.
5. Pri kýchaní a kašľaní používame papierové vreckovky.
6. Ak máme príznaky chrípky, ostaneme doma a liečime sa.
7. Jeme ovocie a zeleninu plnú vitamínov.
8. Izby často vetráme a otužujeme sa.
9. Pomôžeme starším ľuďom, ktorí ostávajú doma a potrebujú našu pomoc.
10. Proti ochoreniu covid-19 sa môžeme očkovať.